

# **VERANO 2024**

**Una PROPUESTA DIFERENTE**

## **COMARCA ANDINA y RUTA GALESA**

### **ESQUEL/TRELEW (5 nts)**



**SALIDA: 02/01/24 (regreso: 09/01)**

**EMBARQUE sin cargo adicional:** *Santa Fe – Santo Tomé – Arocena – San Lorenzo – Rosario – Arroyo Seco – Villa Constitución – San Nicolás – Ramallo – San Pedro – Arrecifes – Pergamino – Junín – Lincoln – Gral Pinto – Florentino Ameghino – Gral Villegas.-*

**SALIDA: 17/01/24 (regreso: 24/01)**

**EMBARQUE sin cargo adicional:** *Santa Fe – Santo Tomé – Arocena – San Lorenzo – Rosario – Cañada de Gomez – Casilda – Firmat – Venado Tuerto – Rufino – Gral Villegas.-*

**SALIDA: 08/02/24 (regreso: 15/02) – “CARNAVAL”**

**EMBARQUE sin cargo adicional:** *Santa Fe – Santo Tomé – Arocena – San Lorenzo – Rosario – Arroyo Seco – Villa Constitución – San Nicolás – Pergamino – Junín – Lincoln – Gral Pinto – Florentino Ameghino – Gral Villegas.-*

**SALIDA: 23/02/24 (regreso: 01/03)**

**EMBARQUE sin cargo adicional:** *Santa Fe – Santo Tomé – Arocena – San Lorenzo – Rosario – Cañada de Gomez – Casilda – Firmat – Venado Tuerto – Rufino – Gral Villegas.-*

**DURACION:** 05 NOCHES / 07 DIAS

*(3 nts ESQUEL + 2 nts TRELEW)*



BUS CHARTER MIX (SEMICAMA ARRIBA y CAMA ABAJO)

BUTACAS CAMA EN PLANTA BAJA, ADICIONAL POR PAX \$ 10.000 NETO



COORDINADOR PERMANENTE

\*EL PROGRAMA NO INCLUYE COBERTURA MEDICA



**EN ESQUEL: HOTEL TEHUELICHE \*\*\***

Ubicado en pleno centro.

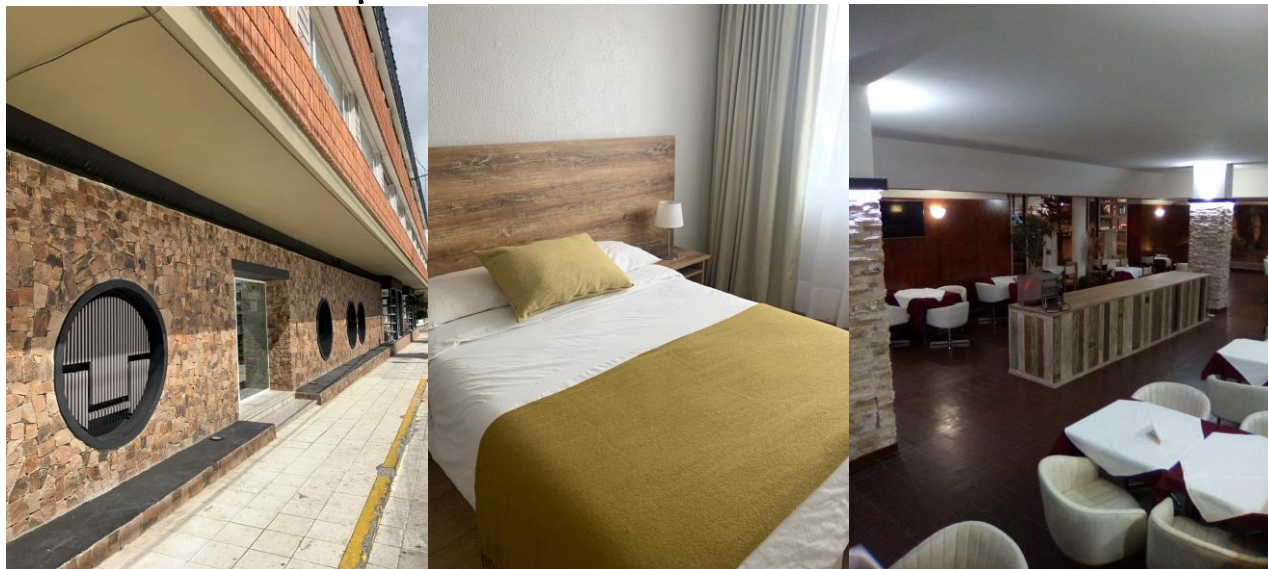

**EN TRELEW: HOTEL AGUADA \*\*\*** (ex Htl Rayentray)

Ubicado en pleno centro -.CUENTA CON PISCINA.-

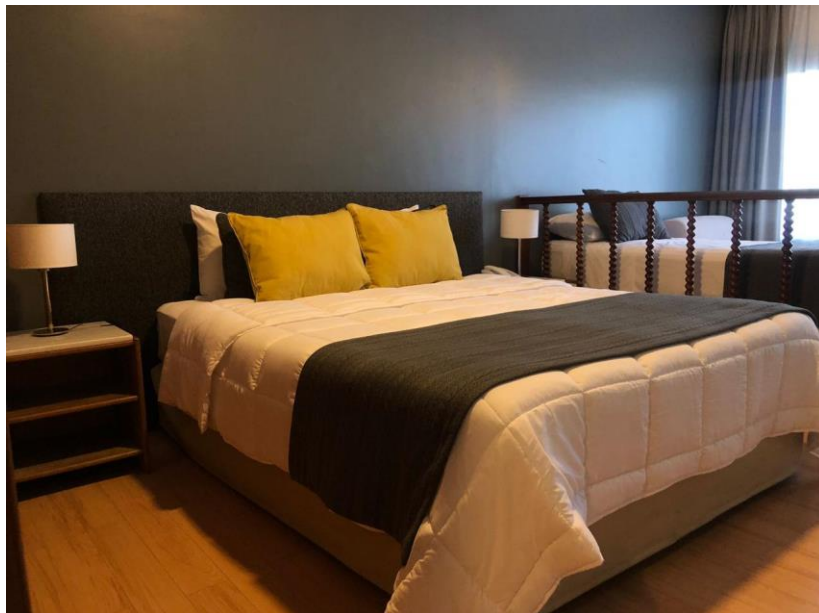

## REGIMEN DE COMIDAS: MEDIA PENSION

(desayuno y cena con menú fijo, no incluye bebidas)



### PASEOS INCLUIDOS:

- \***PARQUE NACIONAL LAGO PUELO:** tiempo libre para disfrutar del parque y su hermosa playa (la visita se realiza en viaje, antes de arribar al hotel, llevar malla y ropa de playa)
- \***VISITA A TRELVIN:** un pueblo de experiencias, puerta de entrada al Parque Nacional Los Alerces, al pie de la cordillera en Chubut.
- \***MOLINO HARINERO ANDES:** una visita a la antigua tradición de los primeros colonos galeses.
- \***PTO MADRYN** (día de playa y tiempo libre para conocer la ciudad)
- \***VISITA A LAS GRUTAS** (tiempo libre para recorrer y almorzar)



### PASEOS RECOMENDADOS:

- \*Parque Nacional Los Alerces
- \*La Trochita “Viejo Expreso Patagónico”
- \*Túneles de Hielo

TARIFA POR PERSONA SALIDAS 02/01 y 17/01:

**\$ 288.000.-** (\$ 247.060 + \$ 40.940 IMPUESTOS)

TARIFA POR PERSONA SALIDAS 08/02 y 23/02:

**\$ 298.000.-** (\$ 255.640 + \$ 42.360 IMPUESTOS)

**+ 1,20 DE GASTOS BANCARIOS (en caso de depósitos o transferencias bancarias)**

(La tarifa no incluye tasas locales de turismo, accesos a parques y/o reservas, ingresos a museos, propinas y/u otro gasto en general no especificado)

**VIAJAR CON MENORES:**

\*0 a 2 años: sin cargo y sin servicios

\*3 años cumplidos: abonan butaca, no incluye demás servicios. Tarifa: \$ 95.000 neto

\*A partir de los 4 años cumplidos abonan tarifa adulto

Tarifas en base DBL/TPL/CPL. **Base single 70 % de recargo.**

Tarifa sujeta a modificación. La seña asegura la reserva pero no congela la tarifa.

La tarifa se congela única y exclusivamente con el pago del 100 % del total de la reserva.