

# NOVIEMBRE 2026

## COLONIA DEL SACRAMENTO

### (2nts)



**SALIDA:** 05/11/26 por la noche (regreso: 08/11)

**EMBARQUE** sin cargo adicional: *Rosario – Arroyo Seco – Villa Constitución – San Nicolás – Ramallo – San Pedro.*

**DURACION:** 02 NOCHES / 03 DIAS



**BUS CHARTER MIX (SEMICAMA ARRIBA y CAMA ABAJO)**

\*FILA 1 ARRIBA (panorámica), ADICIONAL POR PAX: U\$D 20 NETO

\*BUTACA CAFETERA, ADICIONAL POR PAX: U\$D 20 NETO

\*BUTACA CAMA, ADICIONAL POR PAX: U\$D 25 NETO



COORDINADOR PERMANENTE



## ROYAL HOTEL COLONIA del SACRAMENTO \*\*\*

DIRECCION: Gral. Flores 340.

*-EXCELENTE UBICACIÓN CENTRICA: en una de las principales avenidas de la ciudad, a 200 mts del casco histórico y a 200 mts de la playa*

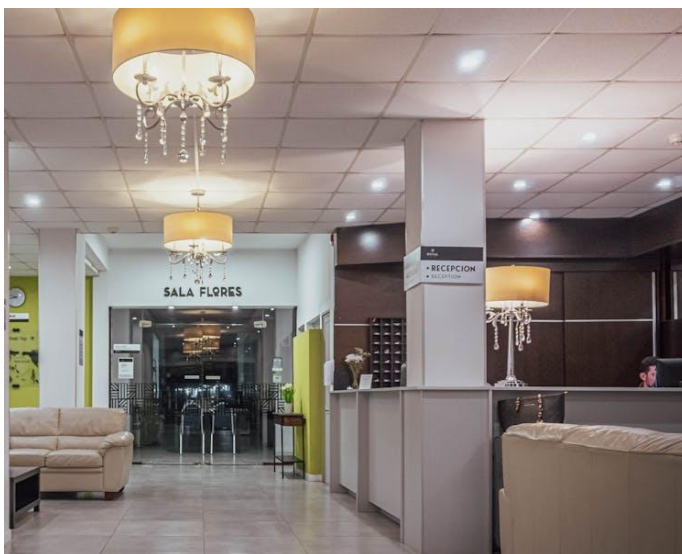

REGIMEN DE COMIDAS: **MEDIA PENSION**

(2 desayunos buffet y 2 cenas, no incluye bebidas)



PASEO INCLUIDO:

*\*CITY TOUR COLONIA: Casco histórico y Barrio Real de San Carlos*



PASEOS RECOMENDADOS:

- \*Tour náutico por la Bahía de Colonia
- \*Visita a Bodega con almuerzo
- \*Excursión a Montevideo



NO INCLUYE:

- \*Cobertura médica

TARIFA POR PERSONA: **U\$D 265.-**

**+ 1,20 DE GASTOS BANCARIOS (en caso de depósitos o transferencias bancarias)**

(La tarifa no incluye tasas locales de turismo, propinas y/u otro gasto en general no especificado)

**VIAJAR CON MENORES:**

\*0 a 2 años: sin cargo y sin servicios

\*3 años cumplidos: abonan butaca, no incluye demás servicios. Tarifa: U\$D 65 neto

\*A partir de los 4 años cumplidos abonan tarifa adulto

**En caso de depósito o transferencia bancaria adicionar 1,2% de gastos bancarios**

**Tarifas en base DBL/TPL/CPL. Base single 70 % de recargo.**

**-.CONSULTAR OPCION PAX A COMPARTIR.-**

Tarifa sujeta a modificación. La seña asegura la reserva pero no congela la tarifa.

La tarifa se congela única y exclusivamente con el pago del 100 % del total de la reserva sin excepción, el operador se reserva el derecho de modificar la tarifa sin previo aviso.

GASTOS DE ADUANA A CARGO DE LOS PASAJEROS

**Documentos válidos de viaje:**

-DNI

-Pasaporte.

\*Cualquiera sea el documento que presente, deberá estar en buen estado de conservación y vigente su respectivo vencimiento.

\*Tanto mayores como menores de edad no podrán viajar con constancias de trámite de Actualización de DNI o Pasaportes.

**Requisitos de entrada y salida del país** (la correcta documentación es exclusiva responsabilidad del pasajero)

<https://www.argentina.gob.ar/interior/migraciones/entrada-y-salida-del-pais>