

# **SEMANA SANTA 2025**

## **VIÑA del MAR (4 nts)**

### **CON EXCURSION A**

## **SANTIAGO de CHILE DE REGALO**



**SALIDA: 14/04/25.- SEMANA SANTA 2025**

**EMBARQUE sin cargo adicional:** *Santa Fe – Santo Tomé – Arocena – San Lorenzo – Rosario – Arroyo Seco – Villa Constitución – San Nicolás – Pergamino – Colón.-*

**DURACION: 04 NOCHES / 06 DIAS**



**BUS CHARTER MIX (SEMICAMA ARRIBA y CAMA ABAJO)**  
**BUTACAS CAMA EN PLANTA BAJA, ADICIONAL POR PAX NETO \$ 40.000 ó USD 35**



**COORDINADOR PERMANENTE**



**EL PROGRAMA INCLUYE COBERTURA MEDICA**

**\*REGIONAL40 PROTEC (en territorio chileno) (Solicitar detalle de la cobertura)**  
**(Adicionar cobertura médica a partir de los 76 años, neto \$ 22.000 ó USD 18)**



**HOTEL ESTRELLA del PACIFICO \*\***



**DIRECCION: 2 PONIENTE, 154 (entre 3 Norte y 2 Norte)**

**-EXCELENTE UBICACIÓN CENTRICA:**

**\*A 2 cuadras del centro**

**\*A 3 cuadras del Casino**

**\*A 8 cuadras de Playa Acapulco ó Playa del Sol**

**Las habitaciones cuentan con frigobar.**

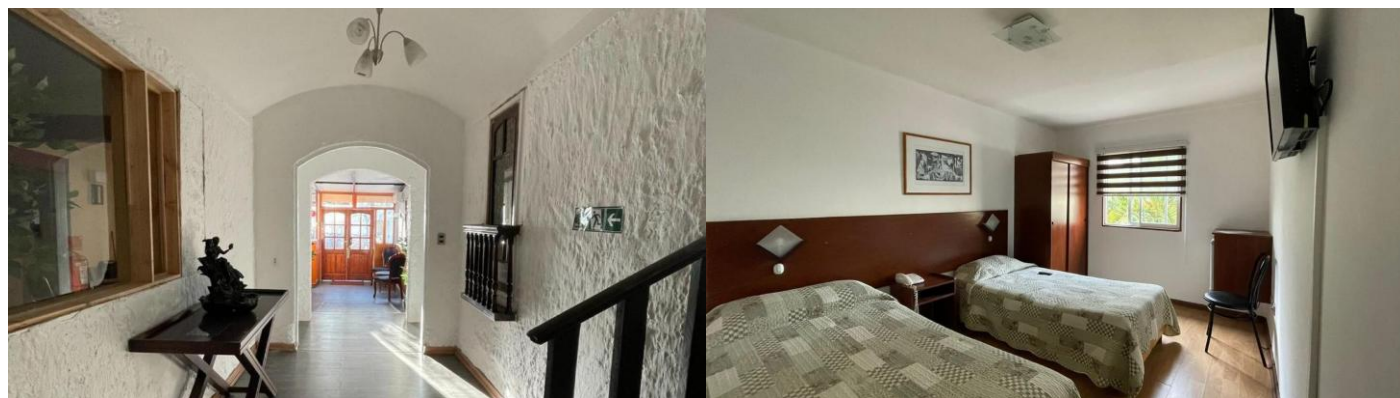

**REGIMEN DE COMIDAS: MEDIA PENSION**

(3 desayunos buffet, 4 cenas con menú fijo y un desayuno continental el día de partida)



**PASEOS INCLUIDOS:**

**\*ALTA MONTAÑA**

**\*CITY TOUR VIÑA del MAR**

**\*VALPARAÍSO**

**\*PLAYA de REÑACA**

**\*SANTIAGO de CHILE: City tour y tiempo libre para compras**



#### PASEOS RECOMENDADOS:

- \*Navegación por la bahía de Valparaíso.
- \*Cerros de Valparaíso
- \*Ascenso al Mirador del Sky Costanera

| DÓLAR BILLETE   |                | TARIFA EN PESOS   | RG 4815          |
|---|----------------|-------------------|------------------|
| <b>DOBLE / TRIPLE / CUADRUPLE</b>                     | <b>USD 415</b> | <b>\$ 489.000</b> | <b>\$ 35.400</b> |
| Butaca cama   | USD 35 neto    | \$ 40.000 neto    |                  |
| Butaca menor  | USD 170 neto   | \$ 195.000 neto   |                  |
| Adicional cobertura médica<br>a partir de los 76 años | USD 18 neto    | \$ 22.000 neto    |                  |

(La tarifa no incluye tasas locales de turismo, accesos a parques y/o reservas, ingresos a museos, propinas y/u otro gasto en general no especificado)

**En caso de depósito o transferencia bancaria adicionar 1,2% de gastos bancarios**

**Tarifas en base DBL/TPL/CPL. Base single 70 % de recargo.**

**-.CONSULTAR OPCION PAX A COMPARTIR.-**

Tarifa sujeta a modificación. La seña asegura la reserva pero no congela la tarifa.

La tarifa se congela única y exclusivamente con el pago del 100 % del total de la reserva sin excepción, el operador se reserva el derecho de modificar la tarifa sin previo aviso.

**GASTOS DE ADUANA A CARGO DE LOS PASAJEROS**

#### Viajar con menores:

\*0 a 2 años: sin cargo y sin servicios

\*3 años cumplidos: abonan butaca, no incluye demás servicios. Tarifa neta: \$ 195.000 ó USD 170

\*A partir de los 4 años cumplidos abonan tarifa adulto

#### Documentos válidos de viaje:

-DNI

-Pasaporte.

\*Cualquiera sea el documento que presente, deberá estar en buen estado de conservación y vigente su respectivo vencimiento.

\*Tanto mayores como menores de edad no podrán viajar con constancias de trámite de Actualización de DNI o Pasaportes.

**Requisitos de entrada y salida del país** (la correcta documentación es exclusiva responsabilidad del pasajero)  
<https://www.argentina.gob.ar/interior/migraciones/entrada-y-salida-del-pais>