

AVANCE ALTA 2025

BARILOCHE



SALIDA: 27/01/25 (regreso: 03/02)

EMBARQUE sin cargo adicional (RUTA 1): Santa Fe – Santo Tomé – Arocena – San Lorenzo – Rosario – Casilda.-

EMBARQUE sin cargo adicional (RUTA 2): Santa Fe – Santo Tomé – Arocena – San Lorenzo – Rosario – Arroyo Seco – Villa Constitución – San Nicolás – Pergamino – Junín – Lincoln – Gral Pinto – Florentino Ameghino – Gral Villegas.-

SALIDA: 12/02/25 (regreso: 19/02)

SALIDA: 28/02/25 (regreso: 07/03)

EMBARQUE sin cargo adicional: Santa Fe – Santo Tomé – Arocena – San Lorenzo – Rosario – Arroyo Seco – Villa Constitución – San Nicolás – Pergamino – Junín – Lincoln – Gral Pinto – Florentino Ameghino – Gral Villegas.-

DURACION: 05 NOCHES / 07 DIAS



BUS CHARTER MIX (SEMICAMA ARRIBA y CAMA ABAJO)
BUTACAS CAMA EN PLANTA BAJA, ADICIONAL POR PAX \$ 40.000 NETO



COORDINADOR PERMANENTE

*NO INCLUYE COBERTURA MEDICA



Hotel LAGOS ANDINOS ** SUPERIOR

Palacios 235

*EXCELENTE UBICACIÓN EN PLENO CENTRO, A MEDIA CUADRA DE CALLE MITRE
Y A 2 CUADRAS DEL LAGO NAHUEL HUAPI*

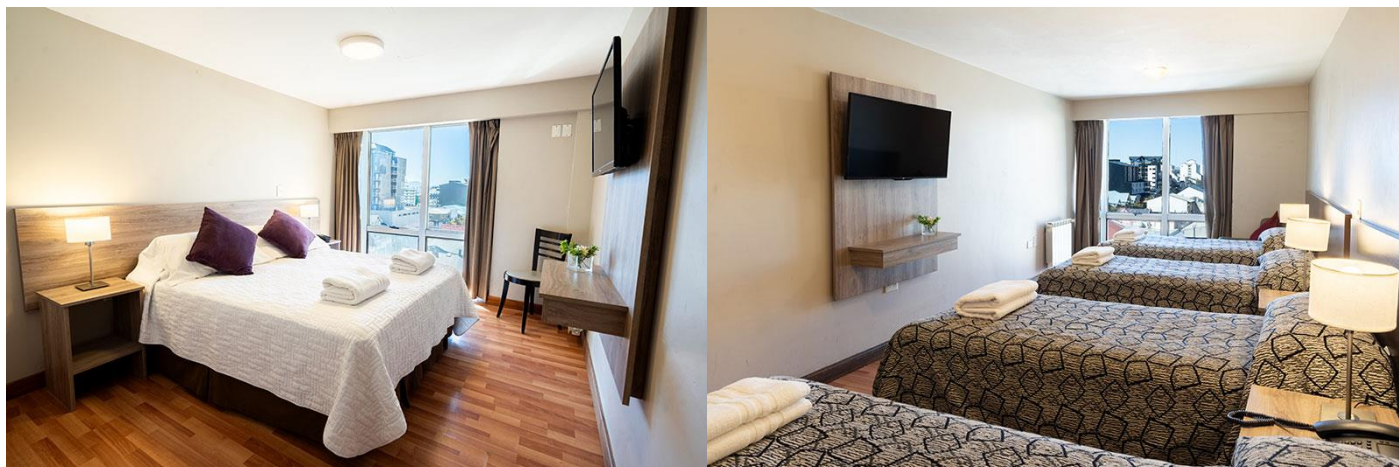

Web: <https://www.lagosandinos.com.ar/>



REGIMEN DE COMIDAS: MEDIA PENSION

(desayuno y cena, menú fijo con entrada, plato principal y postre, no incluye bebidas)



EXCURSIONES INCLUIDAS:

- CIRCUITO CHICO
- CERRO CAMPANARIO (no incluye medio de elevación)
- PUNTO PANORAMICO

TARIFA POR PERSONA: **\$ 545.000.-** (\$ 467.533 + \$ 77.467 IMPUESTOS)

+ 1,20 DE GASTOS BANCARIOS (en caso de depósitos o transferencias bancarias)

(La tarifa no incluye tasas locales de turismo, accesos a parques y/o reservas, ingresos a museos, propinas y/u otro gasto en general no especificado)

VIAJAR CON MENORES:

*0 a 2 años: sin cargo y sin servicios

*3 años cumplidos: abonan butaca, no incluye demás servicios. Tarifa: \$ 180.000 neto

*A partir de los 4 años cumplidos abonan tarifa adulto

Tarifas en base DBL/TPL/CPL. **Base single 70 % de recargo.**

Tarifa sujeta a modificación. La seña asegura la reserva pero no congela la tarifa.
La tarifa se congela única y exclusivamente con el pago del 100 % del total de la reserva.