

Itinerario NATAL LUZ 2026 Gramado/Canela y Torres

Salidas: 15/11/26 y 06/12/26 (5nts)

*Como en un cuento de Hadas: de la ciudad mágica
de la navidad en las sierras a la orilla del mar.*



DIA 01: Salida en bus con coordinador permanente.

DIA 02: Arribo a **GRAMADO “La Suiza del Brasil”**

Ubicada en la "Sierra Gaucha", la ciudad de Gramado es poseedora de bellezas naturales entre las que predominan sierras, valles, arroyos cristalinos, bosques de pinos y un legado europeo, es un centro turístico de montaña en un ambiente bávaro con chalés alpinos.

El nombre "Gramado" significa en español "pastizal". Los primeros colonos de origen portugués le confirieron este nombre pues era un punto en donde las tropas de ganado acostumbraban pastar en su largo viaje hacia el Estado de San Pablo, donde eran vendidas.

A fines del siglo XIX la región comenzó a recibir inmigrantes europeos y Gramado se fue poblando de italianos y alemanes, además de portugueses. Con el tiempo el poblado fue creciendo y llegó a emanciparse en 1954, constituyéndose en municipio.

Sus calles y manzanas se adaptan a la geografía escarpada del lugar, no dando lugar al damero tradicional de las poblaciones latinoamericanas. Hay dos avenidas principales: la Avenida Borges de Medeiros, principal arteria comercial de la ciudad, y la Avenida de las Hortensias, que recorre Gramado por completo de oeste a este, continuando hasta el vecino municipio de Canela, a 8 kilómetros. En el cruce de ambas avenidas se encuentra la plaza principal, llamada Major Nicoletti. En sus alrededores encontramos los principales edificios ciudadanos, como el Palacio Municipal, la Iglesia Matriz de San Pedro y el Palacio de los Festivales, sede de grandes eventos locales.

En Gramado hay más de 70 parques temáticos y atracciones para grandes y chicos, es uno de esos destinos que encanta sin esfuerzo y rápidamente se gana el corazón de los visitantes.

¡Una visita a la ciudad es suficiente para enamorarte y querer regresar!



Alojamiento en el hotel seleccionado.

Tarde libre para recorrer la ciudad.

Algunas recomendaciones para visitar próximas al hotel:

***SPACE ADVENTURE* Una Experiencia NASA (en Canela)**

La inauguración, que tuvo lugar el martes 9 de mayo de 2023, tuvo un invitado especial, acorde a la temática del evento: el astronauta de la NASA Charles Duke, uno de los 12 hombres que sentaron presencia en la Luna.

El espacio cuenta con cuatro mil metros cuadrados de experiencias inmersivas y capacidad para recibir alrededor de cuatro mil visitantes por día.

Entre los elementos expuestos también se encuentran el motor cohete y los trajes especiales del Programa Mercury, así como experiencias con un giroscopio (que simula la fuerza de la gravedad), cine 6D y realidad virtual. Los visitantes también pueden experimentar la simulación de un entorno lunar. La atracción, basada en experiencias inmersivas cuenta además con un cine que presenta el viaje del hombre a la luna, una exhibición con más de 300 artículos originales que estuvieron en el espacio o formaron parte de los programas espaciales MERCURY, GEMINI y APOLLO. Acceso a elementos como la réplica de la Sala de Control de Houston con sus mesas originales, el simulador del ascensor que utilizan los astronautas en el lanzamiento, el simulador de despegue de la Luna, un espacio con una reproducción del entorno lunar, un módulo sobre una simulación del suelo lunar, cápsula lunar del Apolo 11 con todo el interior original y una zona dedicada al futuro espacial con elementos del proyecto del viaje del hombre a Marte.



Para los fans del básquet, ***NBA PARK*** es el mayor parque temático de la NBA en Brasil, cubierto y climatizado. **(en Gramado)**

Ofrece un museo con objetos autografiados por las leyendas de la liga (está la camiseta de Manu Ginóbili), un show con las mascotas oficiales, varios juegos de última generación (por ejemplo, tiros al aro con gafas de realidad virtual), y la gran tienda con merchandising.



MUSEO de CERA (en Gramado)

El museo de cera de Gramado abrió sus puertas a finales de 2009 como el primer museo de cera de Latinoamérica dedicado al entretenimiento. Comenzó con tan solo 36 estatuas, que se subastaron, y actualmente cuenta con una colección de más de cien piezas.



Cena. Noche libre para disfrutar las atracciones y los eventos relacionados con NATAL LUZ.



DIA 03: Desayuno. Posterior ***CITY TOUR*** visitando lugares emblemáticos de ***GRAMADO y CANELA***

Canela

Canela es un municipio localizado en el estado de Río Grande del Sur. Separado de Gramado por el Valle del Quilombo, conforma junto con su ciudad vecina el polo turístico más importante de Río Grande del Sur y uno de los más concurridos del país. Su nombre se debe a la presencia de la "caneleira", un árbol típico de la región.

La ciudad es famosa como base para practicar actividades ecoturísticas.

Entre sus muchos puntos turísticos se destacan el Parque Estatal del Caracol, con la famosa cascada del mismo nombre (cascada del Caracol, de 131 metros de caída) y el parque da Ferradura.

La ciudad alberga una de las más importantes catedrales de la región, cuya patrona es Nuestra Señora de Lourdes. Localmente, se la conoce como "Iglesia de piedra", pues fue realizada en basalto en estilo gótico inglés.

***Parque do Caracol con Cascada* (en Canela)**

Es una de las grandes joyas naturales de Sierra Gaucha.

El Parque Estatal Caracol se encuentra en el municipio de Canela, tiene una superficie de 25 hectáreas y la altitud media es de 760 metros.

La cascada Caracol, en el arroyo Caracol, tiene una caída libre de 131 metros y es su principal atractivo turístico.

Un teleférico ofrece una vista panorámica de las cataratas. Los teleféricos tienen cabinas cerradas y provienen de Suiza. (no incluye el ingreso al parque ni el medio de elevación a través de teleférico)



***Catedral de Piedra* (en Canela)**

La Iglesia de Nuestra Señora de Lourdes (en portugués: *Igreja Matriz de Nossa Senhora de Lourdes*) es una iglesia católica erróneamente conocida como la Catedral de Piedra (en portugués: *Catedral de Pedra*), aunque la iglesia no es en realidad una catedral.

Su estilo característico es del gótico inglés, tiene una torre con 65 metros de altura, y un carillón de 12 campanas de bronce de fundición Giacomo Crespi de Italia. En su interior hay tres paneles que constan de lienzos pintados por el artista gaucha Marciano Schmitz, que representan la "Aparición de la Virgen", la "Alegoría de los Ángeles", y "La Anunciación". Las pinturas de la Via Sacra fueron hechas por Pablo Herrera, un escultor uruguayo y restaurador de Arte Sacro. Se utilizaron madera y arcilla, con el fondo lleno de pinturas con imágenes superpuestas en arcilla.



***Fábrica de Chocolates* (en Gramado)**

Gramado es la Capital Nacional del Chocolate Artesanal.

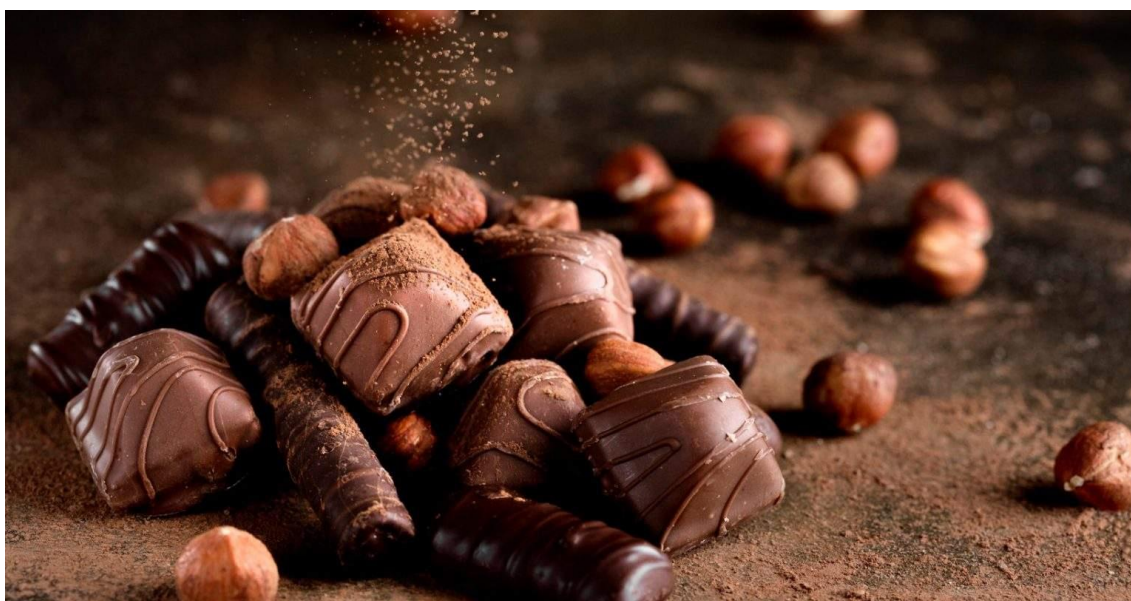

Tiempo libre para almorzar. (almuerzo no incluido)

***Lago Negro* (en Gramado)**

Inicialmente se llamaba Vale do Bom Retiro.

Después de un incendio que destruyó la inmensa mata existente en la región Leopoldo Rosenfeldt construyó el lago decorando sus márgenes con árboles importados de la Floresta Negra de Alemania, este es el motivo de su nombre actual.

Sus aguas son profundas y de un verde oscuro reflejando el alto de los pinos que se alternan con el colorido de las azaleas en el invierno y el azul de las hortensias en el verano.



***Museo del Perfume Framgram* (en Gramado)**

Descubra la historia de la perfumería desde la antigüedad hasta nuestros días, aprenda sobre la fisiología del sentido del olfato, las técnicas de extracción de materias primas y la psicología de los perfumes.

El museo ofrece una experiencia olfativa donde los visitantes pueden oler las fragancias de diversas materias primas curiosas y poner a prueba su sentido del olfato.

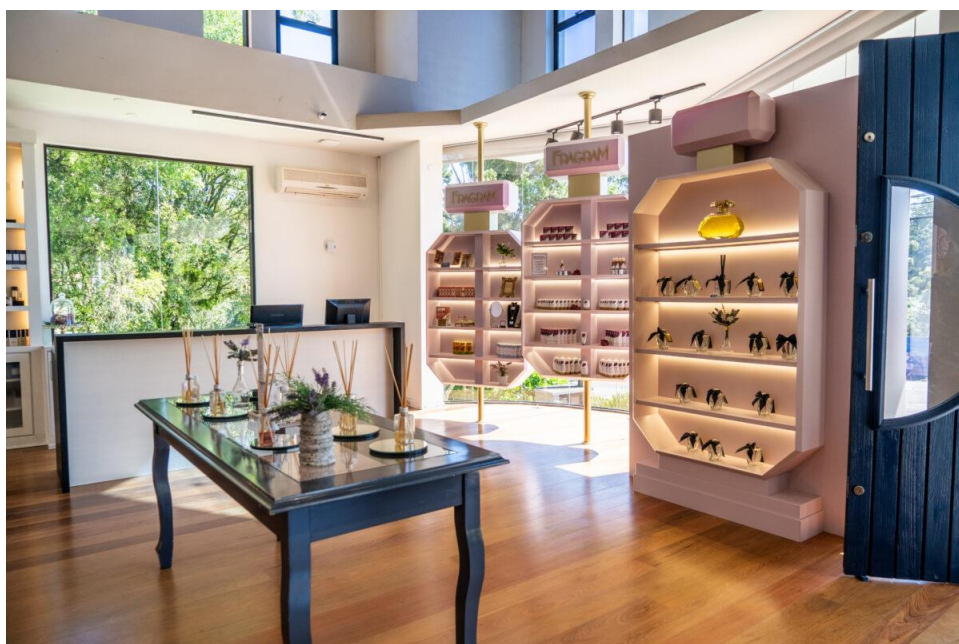

Stop fotográfico en Pórtico

En Gramado hay dos pórticos de acceso que son puntos turísticos importantes: el Pórtico Vía Nova Petrópolis y el Pórtico Vía Taquara. Ambos son conocidos por su arquitectura de estilo bávaro o suizo, y están rodeados de jardines bien cuidados, lo que los convierte en lugares populares para tomar fotos.

Pórtico Via Nova Petropolis Su construcción es en estilo bávaro, fue inaugurado el 6 de enero de 1973.



Regreso al hotel.

Cena. Noche libre para disfrutar las atracciones y los eventos relacionados con NATAL LUZ.



DIA 04: Desayuno. Día libre.

Algunas recomendaciones opcionales para nuestro último día libre en Gramado:

***ALDEA de PAPA NOEL* (en Gramado)**

Entre los muchos atractivos que ofrece la localidad se encuentra el ***Parque Knorr*** que alberga la ***Aldeia do Papai Naoel***, un parque temático repleto de encanto y magia donde se encuentra el Árbol de los deseos, el Chalet de los Osos, Fábrica de Juguetes, además de la primera casa de la región en estilo bávaro, de 1940, toda decorada con motivos navideños, donde hoy vive Papá Noel. También tiene un monorraíl, que se mueve en un solo sendero suspendido al borde del valle del quilombo. Dentro del parque también hay un mirador desde donde se puede apreciar la mejor vista del Valle.



***SNOWLAND* (en Gramado)**

Con nieve real durante todo el año, el reino de Snowland ofrece esquí y snowboard, descender una montaña nevada, patinaje sobre hielo, tobogán de hielo, un pueblo nevado, desfiles y shows.

¡Hay 15 atracciones increíbles que te garantizan diversión!

Vive la emoción de deslizarte sobre el hielo y déjate cautivar por espectáculos llenos de magia.

¿Cuál es la edad mínima para entrar en Snowland?

No hay edad mínima para entrar al parque. Los menores de 18 años deben ir siempre acompañados por sus tutores.

¿Qué incluye el pasaporte?

El pase incluye la entrada al parque y el acceso a todas las atracciones de la montaña nevada, los juegos del segundo piso, patinaje sobre hielo y diversos espectáculos interactivos. También se incluye ropa impermeable para que disfrutes al máximo de tu experiencia en la nieve. Los deportes de nieve (esquí y snowboard), la comida y las bebidas no están incluidos.

¿Está incluida la ropa de nieve en el precio de la entrada?

El precio de la entrada incluye ropa impermeable para la nieve. Recibirás un kit impermeable con chaqueta, pantalón y botas diseñadas para mantener seca tu ropa interior. Recomendamos usar ropa de abrigo debajo, ya que, si bien la ropa es impermeable, no garantiza la calidez si no usas la ropa interior adecuada. También recibirás un par de guantes. La ropa para la nieve está disponible en tallas de 1 a 72 años. Las botas de nieve están disponibles en tallas de la 22 a la 47.

Atracciones incluidas en Snowland:

Zona nevada (-5 °C): Castillo, toboganes de nieve, tobogán de hielo, parque infantil, pueblo de nieve.

Pueblo Alpino (15 °C): Patinaje sobre hielo con instructores y equipo de seguridad, y espectáculo de patinaje artístico.

Zona climatizada (22 °C): Juegos sobre hielo, juegos en la nieve, espectáculos interactivos.



***ACQUAMOTION* (en Gramado)**

Es el único parque acuático temático cubierto de Brasil.

Todo comenzó cuando los hermanos Caliarri vieron el potencial del Acuífero Guaraní para crear momentos inolvidables en el corazón de la región de Serra Gaúcha. Fue entonces cuando crearon el "Nascente das Águas Mágicas", que permite que aguas termales mineralizadas naturalmente con propiedades terapéuticas lleguen a nuestras piscinas con una temperatura agradable cercanas a los 36°C.

Situado a 7 km del centro de Gramado Acquamotion abrió sus puertas en junio de 2021. Con una superficie de 49.000 m², cuenta con siete piscinas temáticas distribuidas en 4 plantas y una vista incomparable del hermoso bosque de araucarias. Toboganes vertiginosos, una piscina de olas y ambientes climatizados con infraestructura completa, todo en un parque acuático lleno de diversión y magia.



TOUR UVA e VINHO CON MARIA FUMAÇA

Prepárate para un recorrido inolvidable por los paisajes más bucólicos de la Serra Gaúcha. Abordaremos el ***Tren María Fumaça***, que es una encantadora locomotora que recorre las ciudades de Bento Gonçalves, Garibaldi y Carlos Barbosa, brindando una experiencia turístico-

cultural que revela los orígenes y costumbres de los inmigrantes italianos. Presentaciones artísticas y degustaciones completan la experiencia a lo largo de las vías del tren.

Puntos a visitar:

Parque temático Epopeia Italiana que ofrece una experiencia única en la que el espectador se siente parte de la historia, visitando escenarios sorprendentes, entre ellos un barco de transporte de inmigrantes.

Quesería Fetino de Formaio para degustar quesos de alta calidad.

Vinícola Aurora Con más de 100 años de historia es la bodega más grande de Brasil. Ubicada en la ciudad de Bento Gonçalves, abre sus puertas para que conozcamos el procedimiento de elaboración del vino, que se desarrolla en un moderno parque industrial, pero que comienza con el delicado trabajo de plantar y cultivar la uva.

Casa de Trufas Devorata una casa de trufas artesanales, cuyas técnicas fueron pasadas entre generaciones, dónde el chocolate trufado sigue el patrón belga de manejo en la fabricación.

Malharia Gdom dónde los visitantes comprenden el trabajo de tejido y la selección de hilos nobles que dan como resultado piezas cómodas.

Almuerzo incluido (no incluye las bebidas)

Tramontina visitaremos el showroom, con la oportunidad de realizar buenas compras, aprovechando los precios de fábrica.



Cena. Noche libre para disfrutar las atracciones y los eventos relacionados con NATAL LUZ.



DIA 05: Desayuno. Salida con destino a **TORRES “La Joya de Rio Grande Do Sul”**.

Torres es una de las ciudades más antiguas del Estado, se encuentra en la microrregión de Osório, en el estado de Rio Grande do Sul.

Recibe su nombre de las "torres", o acantilados de origen volcánico, que se encuentran a lo largo de la orilla del mar. Hay tres grandes formaciones rocosas: el Morro do Farol al norte, luego el Morro das Furnas y el Morro da Guarita. Los dos últimos se encuentran en el parque estatal. Las formaciones rocosas tienen entre 200 y 180 millones de años, se formaron antes de que América del Sur se separara de África y corresponden a Entedeka en Namibia . La capa inferior es arenisca rosada de la formación Botucatu y la parte superior son bloques de basalto de la Formación Serra Geral.

En 1826, 383 inmigrantes alemanes arribaron enviados por el Vizconde de San Leopoldo, con el fin de crear nuevos núcleos coloniales.

Por el año 1830, familias de origen italiano, venidas de Caxias do Sul, se establecieron en el actual distrito de Morro Azul (Cerro Azul). Para ese entonces ya eran 1200 los habitantes que poblaban Torres.

Su desenvolvimiento le permitió ser elevada a categoría de Villa y Municipio en mayo de 1878.

Por sus bellezas naturales, su clima delicioso, sus playas blancas, atrae a millares de personas de todas partes del Brasil y también de los países vecinos.



Alojamiento en el hotel seleccionado.

Tarde libre para recorrer la ciudad, disfrutar de sus playas o realizar alguna excursión opcional.

Recomendamos realizar paseo opcional *CITY TOUR e ILHA DOS LOBOS*

Con una formación de origen volcánico, es la única isla marítima en la costa de Rio Grande do Sul. Ubicado frente a las playas de Torres, es refugio de lobos marinos, quienes utilizan el lugar como parada de descanso en sus rutas migratorias, así como de aves de diversas especies, incluidas las oceánicas, además de tortugas, peces, algas, corales y mariscos.

Ubicada a unos 1.800 metros de la costa, la isla se encuentra protegida por la normativa ambiental como refugio. Las excursiones permiten acercarse a verlos, pero sin desembarcar.



Cena.

DIA 06: Desayuno. Día libre. Cena.

Recomendamos algunas actividades para disfrutar el día:

Por la mañana:

Paseo opcional *Vuelo en Globo Aerostático* *(se realiza por la mañana temprano y se regresa al hotel para el horario del desayuno)*

En Torres, Brasil, se puede disfrutar de vuelos en globo aerostático, una experiencia turística popular en la región. Torres es conocida como la "capital del balonismo" en Brasil, ofreciendo vistas impresionantes de playas, acantilados y el río Mampituba desde el aire.



Por la tarde:

Recomendamos visitar *PARQUE ESTADUAL GUARITA y disfrutar de su playa* *(se puede realizar caminando desde el hotel)*

El Parque Estadual Guarita oficialmente Parque Estadual José Lutzenberger , protege un promontorio sobre el océano Atlántico Sur, el único lugar del estado donde las montañas bajan hasta el mar.

Fue creado en 1971 para proteger una formación geológica de gran valor paisajístico y ambiental. También es importante económicamente por la gran cantidad de visitantes que recibe anualmente.

Inicialmente, el parque fue administrado por el organismo estatal SETUR/RS. A partir de 1996, es administrado por la Secretaría Municipal de Medio Ambiente y Urbanismo a través de una concesión de uso. El cambio de nombre a Parque Estadual José Lutzenberger fue aprobado en enero de 2003, en reconocimiento al esfuerzo realizado por el ambientalista José Lutzenberger para la creación, definición y diseño del parque

Sorprende una playa pequeña al final del parque del mismo nombre que abarca unas 350 hectáreas y es una postal de Torres, considerada la más linda de Río Grande do Sul. Con sólo 200 metros de longitud está situada entre acantilados: flanqueada al norte por el Morro das Furnas, al sur por la Torre Sul y en el centro la Torre da Guarita, un pináculo aislado, imperdible.



O realizar una excursión opcional de día completo a ***CAPO DA CANOA***



DIA 07: Desayuno. Empezamos viaje de regreso.

DIA 08: Arribo al punto de origen. Fin de los servicios y de ***UN VIAJE INOLVIDABLE***

Este itinerario es solo a efecto informativo y puede sufrir modificaciones

***Nota aclaración:** Las excursiones que no se detallan como incluidas en el programa/itinerario son consideradas excursiones opcionales, por lo tanto están excluidas expresamente de la tarifa por lo que su contratación deberá ser efectuada exclusivamente a través de un agente oficial autorizado en destino. Por tanto el Operador no se hace responsable por los servicios opcionales que contrate el pasajero ni por los daños y perjuicios de cualquier naturaleza que pudiera sufrir éste, su equipaje y demás objetos de propiedad de éste.*