

DICIEMBRE 2026

COLONIA DEL SACRAMENTO

(2nts)



SALIDA: 10/12/26 por la noche (regreso: 13/12)

EMBARQUE sin cargo adicional: *Rosario – Arroyo Seco – Villa Constitución – San Nicolás – Ramallo – San Pedro.*

DURACION: 02 NOCHES / 03 DIAS



BUS CHARTER MIX (SEMICAMA ARRIBA y CAMA ABAJO)

*FILA 1 ARRIBA (panorámica), ADICIONAL POR PAX: U\$D 20 NETO

*BUTACA CAFETERA, ADICIONAL POR PAX: U\$D 20 NETO

*BUTACA CAMA, ADICIONAL POR PAX: U\$D 25 NETO



COORDINADOR PERMANENTE



ROYAL HOTEL COLONIA del SACRAMENTO ***

DIRECCION: Gral. Flores 340.

-EXCELENTE UBICACIÓN CENTRICA: en una de las principales avenidas de la ciudad, a 200 mts del casco histórico y a 200 mts de la playa

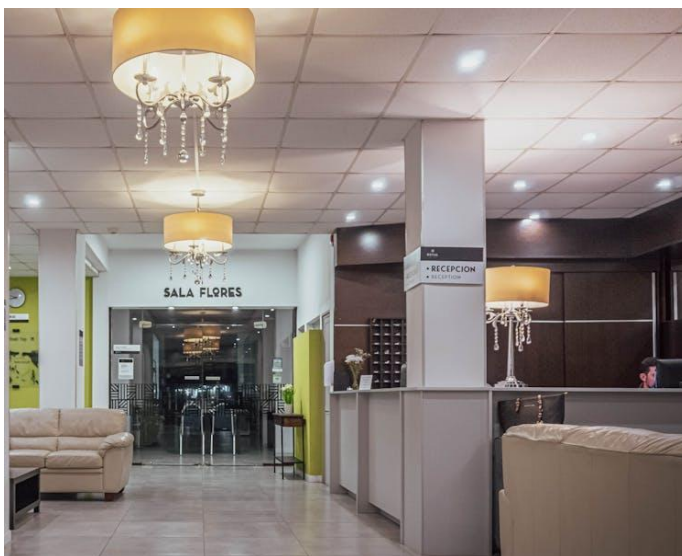

REGIMEN DE COMIDAS: **MEDIA PENSION**

(2 desayunos buffet y 2 cenas, no incluye bebidas)



PASEO INCLUIDO:

**CITY TOUR COLONIA: Casco histórico y Barrio Real de San Carlos*



PASEOS RECOMENDADOS:

*Tour náutico por la Bahía de Colonia

*Visita a Bodega con almuerzo

*Excursión a Montevideo



NO INCLUYE:

*Cobertura médica

TARIFA POR PERSONA: **U\$D 265.-**

+ 1,20 DE GASTOS BANCARIOS (en caso de depósitos o transferencias bancarias)

(La tarifa no incluye tasas locales de turismo, propinas y/u otro gasto en general no especificado)

VIAJAR CON MENORES:

*0 a 2 años: sin cargo y sin servicios

*3 años cumplidos: abonan butaca, no incluye demás servicios. Tarifa: U\$D 65 neto

*A partir de los 4 años cumplidos abonan tarifa adulto

En caso de depósito o transferencia bancaria adicionar 1,2% de gastos bancarios

Tarifas en base DBL/TPL/CPL. Base single 70 % de recargo.

-.CONSULTAR OPCION PAX A COMPARTIR.-

Tarifa sujeta a modificación. La seña asegura la reserva pero no congela la tarifa.

La tarifa se congela única y exclusivamente con el pago del 100 % del total de la reserva sin excepción, el operador se reserva el derecho de modificar la tarifa sin previo aviso.

GASTOS DE ADUANA A CARGO DE LOS PASAJEROS

Documentos válidos de viaje:

-DNI

-Pasaporte.

*Cualquiera sea el documento que presente, deberá estar en buen estado de conservación y vigente su respectivo vencimiento.

*Tanto mayores como menores de edad no podrán viajar con constancias de trámite de Actualización de DNI o Pasaportes.

Requisitos de entrada y salida del país (la correcta documentación es exclusiva responsabilidad del pasajero)

<https://www.argentina.gob.ar/interior/migraciones/entrada-y-salida-del-pais>